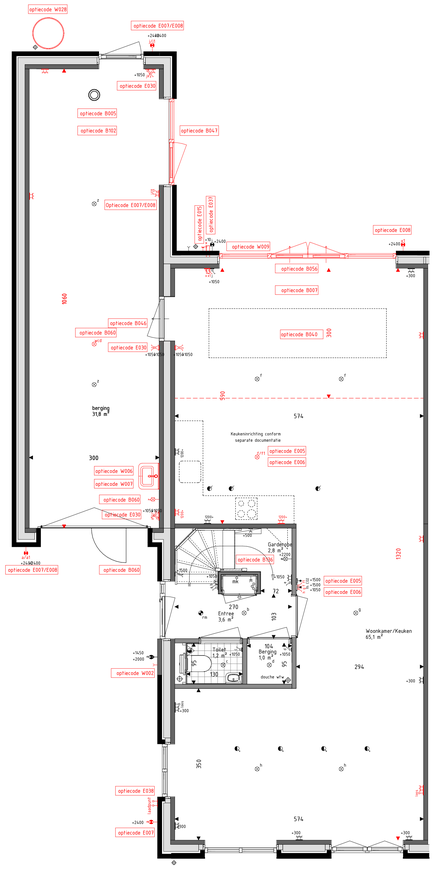

Begane grond
schaal: 1 : 50

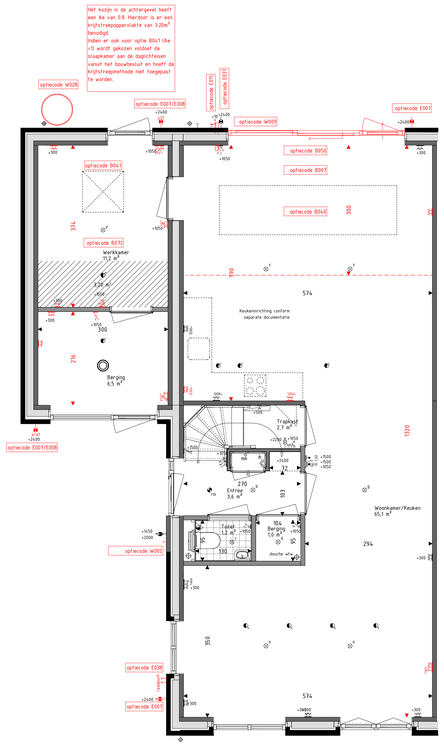

Begane grond
schaal: 1 : 50

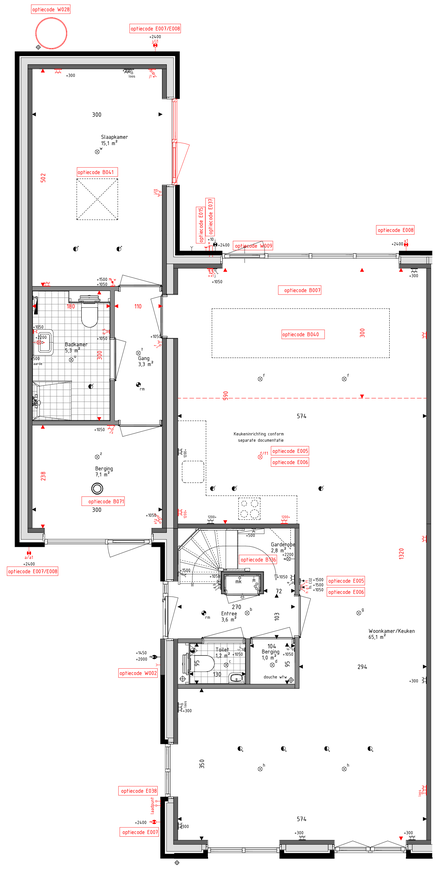

Begane grond
schaal: 1 : 50

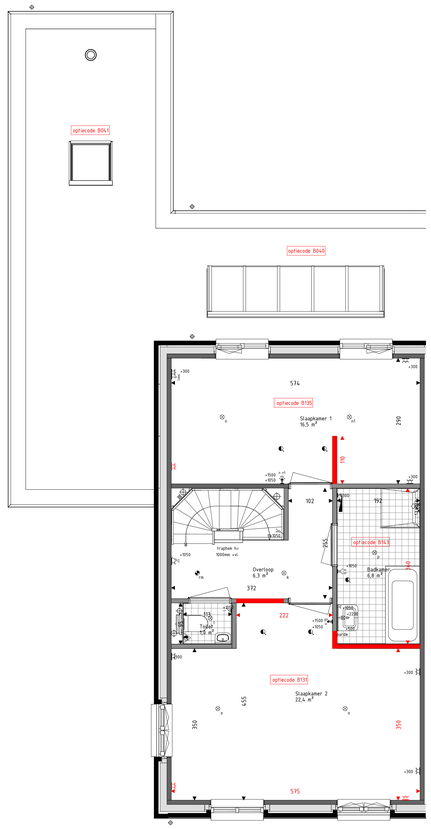

Eerste verdieping
schaal: 1 : 50

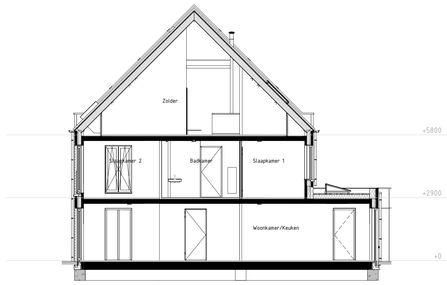

Doorsnede B
schaal: 1 : 100

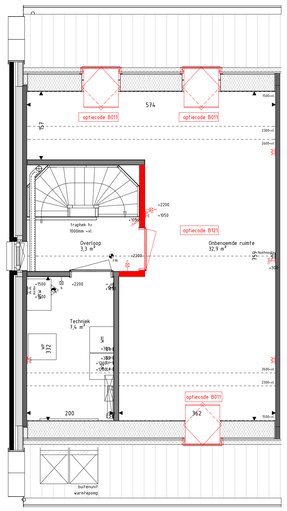

Tweede verdieping
schaal: 1 : 50

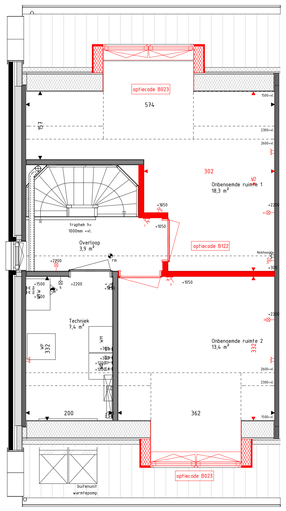

Tweede verdieping
schaal: 1 : 50

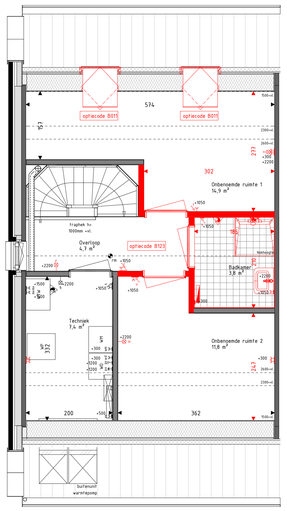

Tweede verdieping
schaal: 1 : 50

Voorgevel

Voorgevel

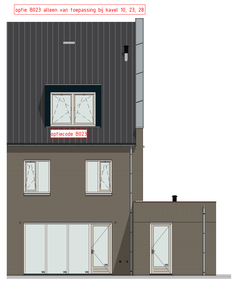

Achtergevel

Achtergevel
schaal: 1 : 100

RENVOOI Materialen & arceringen:

- Metselwerk A (Lichtbruine steen, wit bezand, witte voeg)
- Metselwerk B (Bruin genuanceerde steen, lichtgrijze voeg)
- Metselwerk B1 (Bruin genuanceerde steen, geslijverde voeg)
- Metselwerk C (Bruin genuanceerde steen, donkergrijze voeg)
- VG Veiligheidsglas (conform NEN2569)
- BW Glazen borstwering in aluminium kader (conform NEN2569 of NEN2608)
- Gevelmetselwerk (conform kleur/materialenstaat)
- Prefab beton (conform kleur/materialenstaat)
- Lichte scheidingswanden (Totaal verdiepingshoge panelen)
- Prefab beton elementen (grijs, natuurlijk)
- Gevelbekleding (houtsoort nts., natuurlijk)
- Gevelbekleding (houtsoort nts., gebrand)
- Dakpannen (Keramische pan, anthraciet)
- Zinken muurafdekker (grijs, natuurlijk)
- Lichte scheidingswand (metal-stud)
- Spouwisolatie (160mm rockwool)

RENVOOI Symbolen:

- bedraad aansluitpunt
- buitenvoeler warmtepomp
- bedraad aansluitpunt uitg 3xR1J5
- bedraad aansluitpunt uitg 2xR1J5
- onbedraade (loze) leiding
- onbedraade leiding t/bv pv panelen
- enkelpolige schakelaar
- serieschakelaar
- wisselschakelaar
- schakelaar zonwering
- 3-standen schakelaar
- wandcontactdoos geaard
- buitenkraan
- wand toevoerventiel ventilatie
- wand afvoerventiel ventilatie
- Verdeler vloerverwarming
- Elektrische radiator
- Krijtstreekoppervlakte conform Bouwbesluitberekening
- CO2 bedraad aansluitpunt CO2 melder
- WTW bedraad aansluitpunt WTW unit
- bedraad aansluitpunt thermostaat
- wandcontactdoos perilex
- wandcontactdoos IP44
- dubbele wandcontactdoos opbouw verticaal
- drukknop deurbel
- schel deurbel
- wandlichtpunt binnen
- wandlichtpunt buiten
- plafondlichtpunt
- rookmelder
- toevoerventiel ventilatie
- afvoerventiel ventilatie
- centraaldoos t/bv stopcontact
- Gevoelaar PV-panelen
- Stalen balk in het zicht

- De voor uw woning van toepassing zijnde symbolen zijn opgenomen in de plattegronden.
- Alle wandcontactdozen en aansluitpunten op 300mm boven de vloer, tenzij anders aangegeven.
- Alle schakelaars op 1050mm boven de vloer, tenzij anders aangegeven.
- Het buitenlichtpunt naast de voordeur wordt uitgevoerd met een armatuur, alle overige buitenlichtpunten worden uitgevoerd als een bedraade leiding.
- De exacte plaatsen en afmetingen van aansluitpunten, radiatoren, ventilatieroosters, schachten, dakuitmondingen en dergelijke zijn indicatief op de tekeningen aangegeven en worden door installateurs nader bepaald.
- Arceringen zijn ter indicatie.
- Maatvoering in centimeters.
- Alle op de tekening aangegeven maten zijn ~circa~maten.
- Da onder de ruimtebenaming weergegeven oppervlakte betreft de vloeroppervlakte van deze ruimte, onder de kap loopt deze tot het knieschot
- Na het aanbrengen van wand- en vloerafwerking (tegels, stucadorswerk, etc.) zullen de netto bruikbare maten bij oplevering een aantal centimeters van de genoemde bruto maten kunnen afwijken.
- Derden dienen na oplevering altijd het werk zelf in te meten.

VOF Nuenens kwartier

BRAINWORKZ CREATIVE SOLUTIONS

info@brainworkz.nl
www.brainworkz.nl

Tolgaarde 15
7642 EZ Wierden

Project
72 won Molenerve te Nuenen-West
Veld E - Dorpse Buurt

Omschrijving
Optietekening Type Dsp

Projectleider C. Waaijer	**Getekend** Brainworkz
Opdrachtgever VOF Nuenens Kwartier Pastoor Petersstraat 3 5612 WB Eindhoven	**Architect** SVP Architectuur en stedenbouw Het Zand 17 3811 GB Amersfoort

Formaat
A0
Schaal
1:100 / 1:50
Datum
15-11-2023
Versie

Wijzigingsdatum

Projectnummer
220719-00
Bladnummer
VKO-Dsp

Alle rechten voorbehouden. Niets mag worden gekopieerd en/of openbaar gemaakt zonder voorafgaande schriftelijke toestemming van Brainworkz. Ook de daar bevoegd aangewezen informatie ten aanschouwen mag niet worden gebruikt of openbaar gemaakt worden zonder voorafgaande schriftelijke toestemming van Brainworkz.