

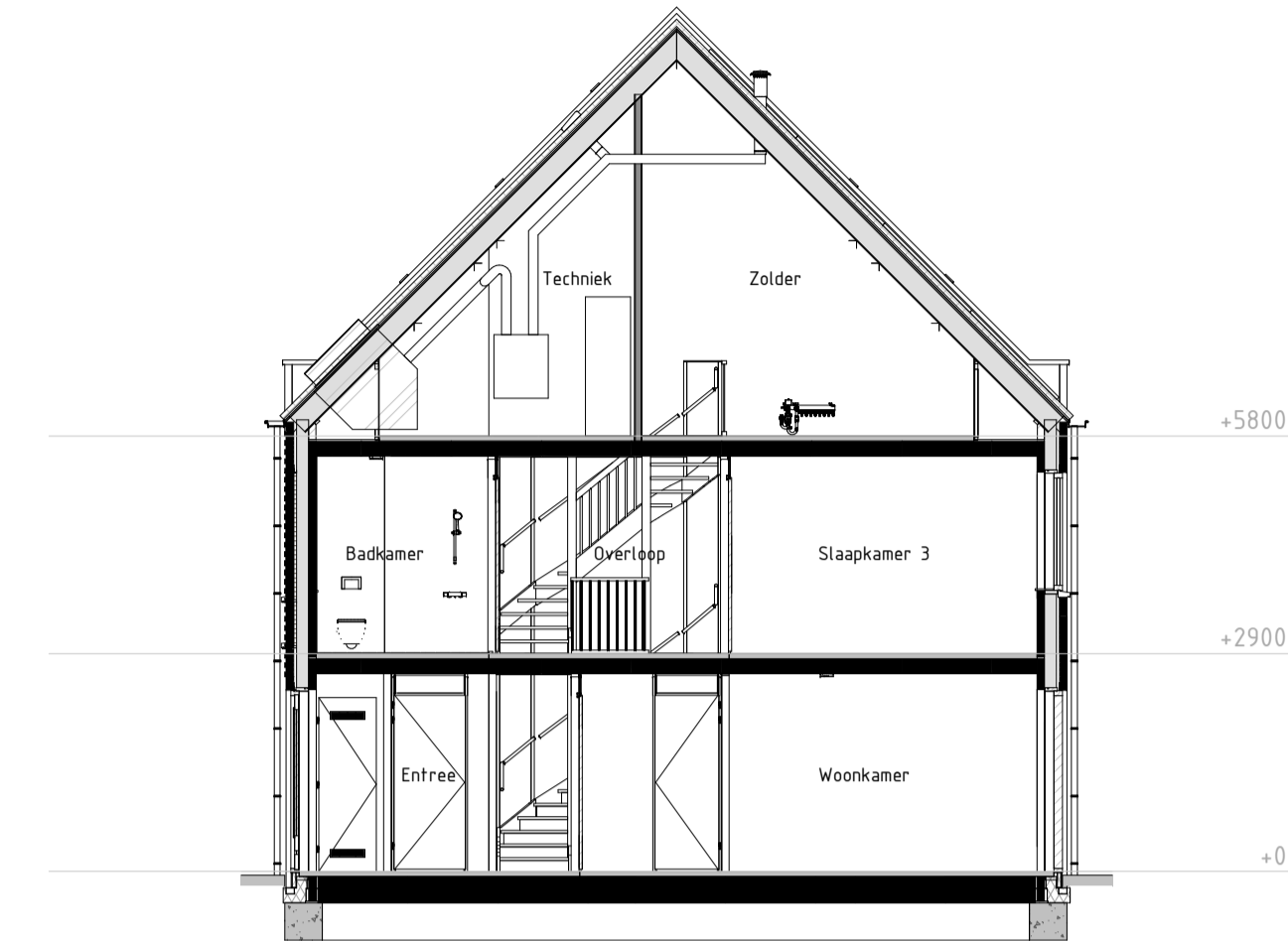

**Voorgevel**  
schaal: 1 : 100



**Achtergevel**  
schaal: 1 : 100



**Doorsnede B**  
schaal: 1 : 100

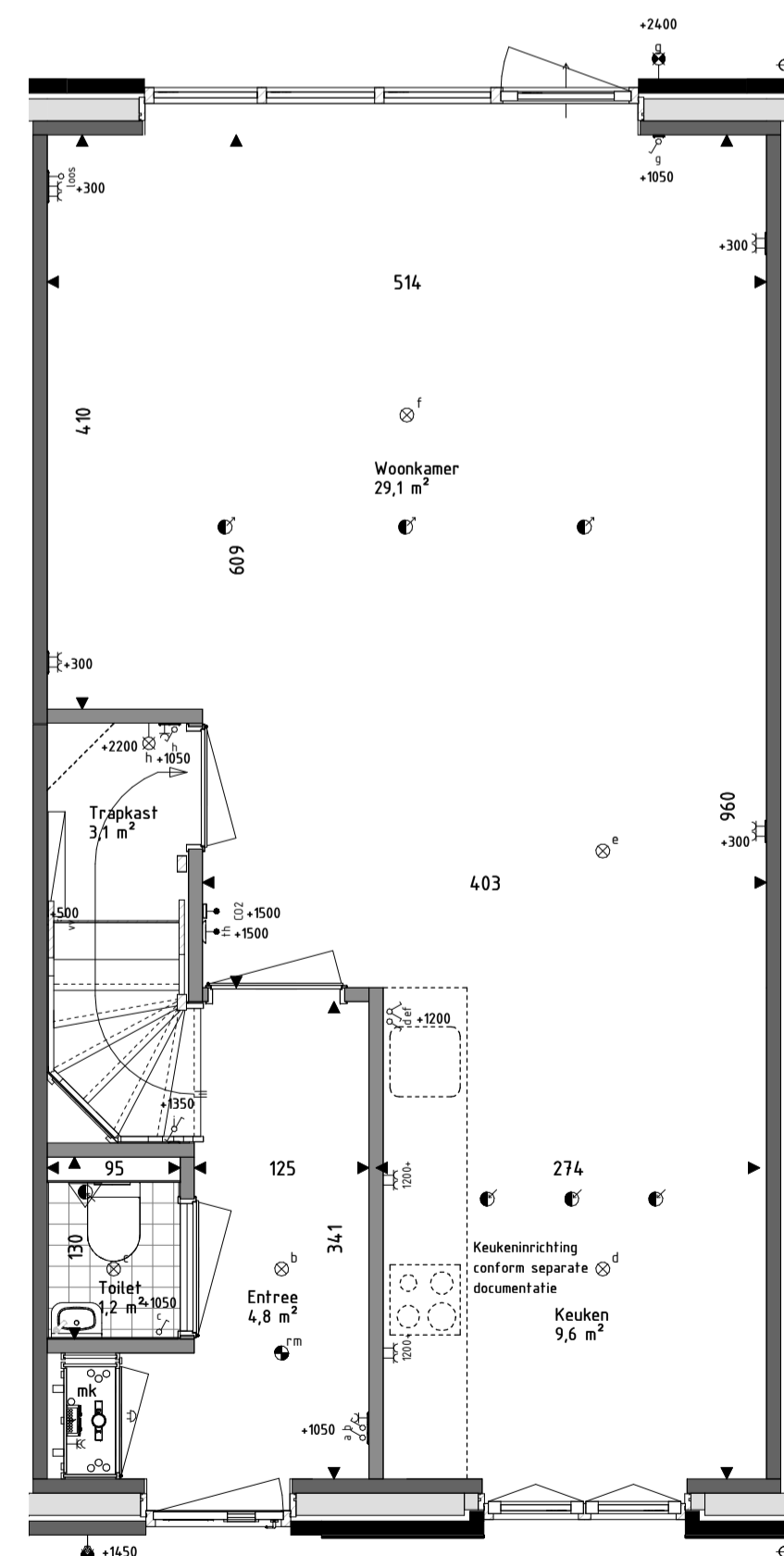

**Begane grond**  
schaal: 1 : 50

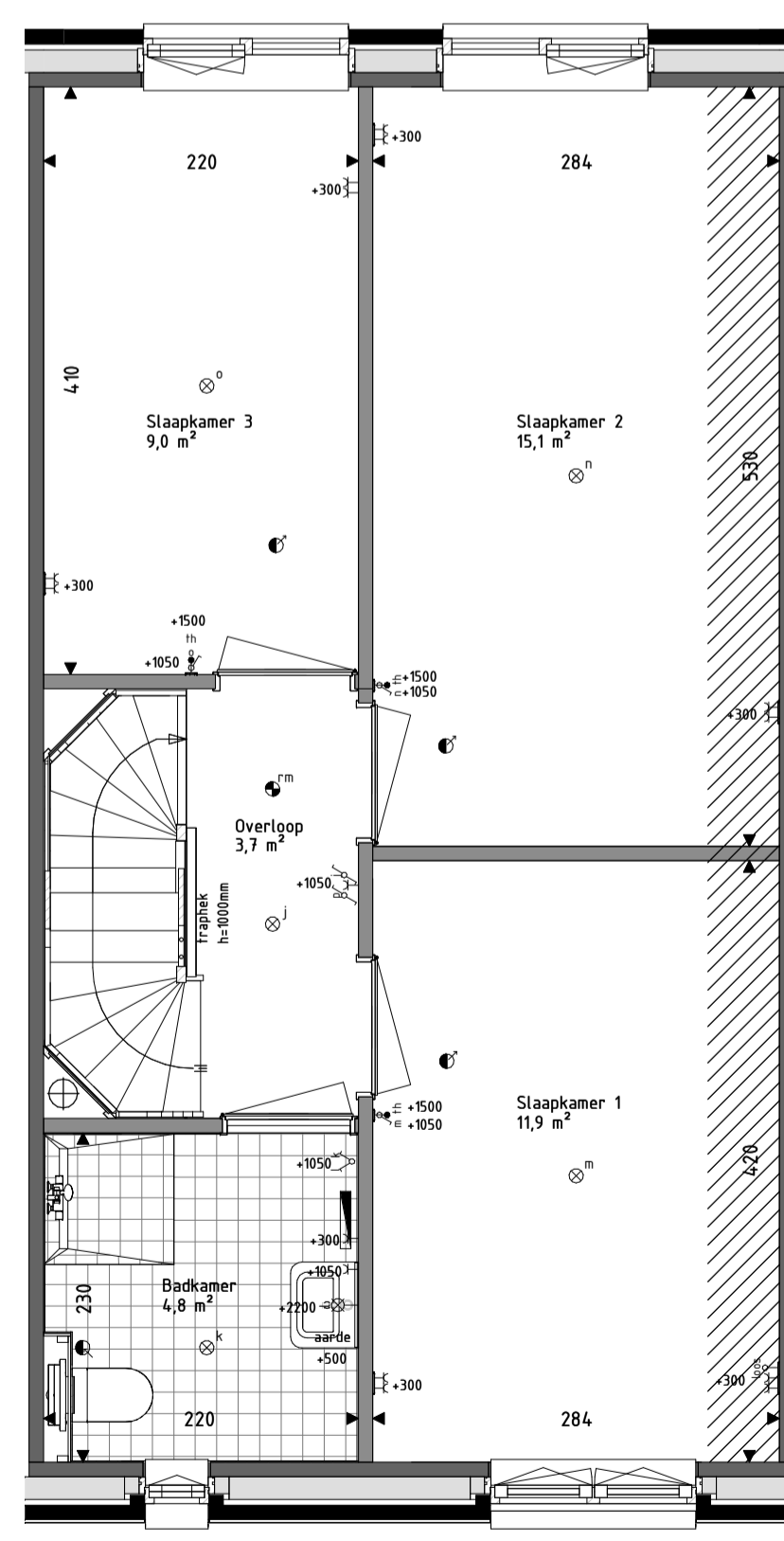

**Eerste verdieping**  
schaal: 1 : 50

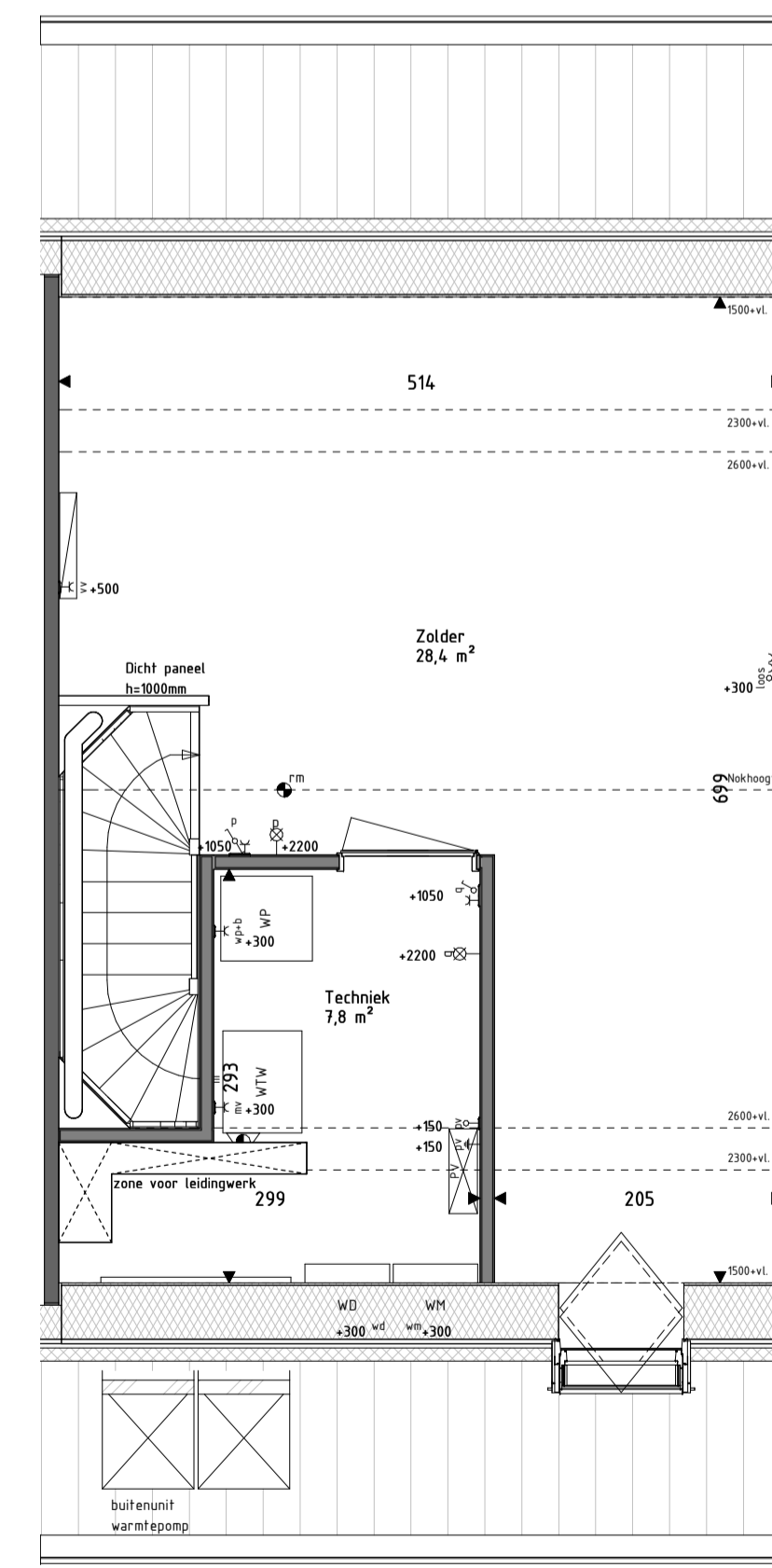

**Tweede verdieping**  
schaal: 1 : 50

**RENVOOI Materialen & arceringen:**

|                                                            |                                                             |                                                            |                                                              |                                            |                                                                             |                                                    |                                                 |                                                             |                                            |                                            |                                            |                                          |                                         |                                                                                                                             |
|------------------------------------------------------------|-------------------------------------------------------------|------------------------------------------------------------|--------------------------------------------------------------|--------------------------------------------|-----------------------------------------------------------------------------|----------------------------------------------------|-------------------------------------------------|-------------------------------------------------------------|--------------------------------------------|--------------------------------------------|--------------------------------------------|------------------------------------------|-----------------------------------------|-----------------------------------------------------------------------------------------------------------------------------|
| Metselwerk A<br>[Lichtbrune steen, wit bezand, witte voeg] | Metselwerk B<br>[Bruin geanuceerde steen, lichtgrijze voeg] | Metselwerk B1<br>[Bruin geanuceerde steen, gesluerde voeg] | Metselwerk C<br>[Bruin geanuceerde steen, donkergrijze voeg] | VG<br>Veiligheidsglas<br>[conform NEN3569] | BW<br>Glazen borstwering in aluminium kader<br>[conform NEN3569 of NEN2608] | Gevelmetselwerk<br>[conform kleur/materialenstaat] | Prefab beton<br>[conform kleur/materialenstaat] | Lichte scheidingswanden<br>[YTong verdedigingshoop panelen] | Prefab beton elementen<br>[grijs, naturel] | Gevelbekleding<br>[Houtsoort ntb, naturel] | Gevelbekleding<br>[Houtsoort ntb, gebrand] | Dakpannen<br>[Keramische pan, antraciet] | Zinken muurafdekker<br>[grijs, naturel] | <b>*</b> Benodigde pv-panelen conform BENG berekening bouwbesluit(s) [overige panelen tlv BENG-2 = 0, aantal is indicatief] |
| Lichte scheidingswand<br>[metaal-stud]                     | Spouwisolatie<br>[160mm rockwool]                           |                                                            |                                                              |                                            |                                                                             |                                                    |                                                 |                                                             |                                            |                                            |                                            |                                          |                                         |                                                                                                                             |

**RENVOOI Symbolen:**

|                                                   |                                          |
|---------------------------------------------------|------------------------------------------|
| bedraad aansluitpunt                              | bedraad aansluitpunt CO2 melder          |
| buitenvoeler warmtepomp                           | bedraad aansluitpunt WTW unit            |
| bedraad aansluitpunt utp tRJA45                   | bedraad aansluitpunt thermostat          |
| bedraad aansluitpunt utp ZrJA45                   | wandcontactdoos perilex                  |
| onbedraade (loze) leiding                         | wandcontactdoos IP44                     |
| onbedraade leiding tlv pv panelen                 | dubbele wandcontactdoos opbouw verticaal |
| enkelepolige schakelaar                           | drukknop deurbel                         |
| serieschakelaar                                   | schel deurbel                            |
| wisselschakelaar                                  | wandlichtpunt binnen                     |
| schakelaar zonwering                              | wandlichtpunt buiten                     |
| 3-standen schakelaar                              | plafondlichtpunt                         |
| wandcontactdoos geard                             | rookmelder                               |
| buitenkraan                                       | foevoerentiel ventilatie                 |
| wand foevoerentiel ventilatie                     | afvoerentiel ventilatie                  |
| wand afvoerentiel ventilatie                      | Omvormer PV-panelen                      |
| Verdeler vloerverwarming                          | Stalen balk in het zicht                 |
| Elektrische radiator                              |                                          |
| Krijtsteoppervlakte conform Bouwbesluitberekening |                                          |

- De voor uw woning van toepassing zijnde symbolen zijn opgenomen in de plattegronden.
- Alle wandcontactdozen en aansluitpunten op 300mm boven de vloer, tenzij anders aangegeven.
- Alle schakelaars op 1050mm boven de vloer, tenzij anders aangegeven.
- Het buitenlichtpunt naast de voordeur wordt uitgevoerd met een armatuur, alle overige buitenlichtpunten worden uitgevoerd als een bedraade leiding.
- De exacte plaatsen en afmetingen van aansluitpunten, radiatoren, ventilatiehoesters, schakelen, dakluimeningen en dergelijke zijn indicatief op de tekeningen aangegeven en worden door installateurs nader bepaald.
- Arceringen zijn ter indicatie.
- Meetvoering in centimeters.
- Alle op de tekening aangegeven maten zijn 'circa-maten'.
- De onder de ruimbekleding weergegeven oppervlakte betreft de vloeroppervlakte van deze ruimte, onder de kap loopt deze tot het knieschel.
- Na het aanbrengen van wand- en vloerwerk (tegels, stucadoorwerk, etc.) zullen de netto bruikbare maten bij oplevering een aantal centimeters van de genoemde bruto maten kunnen afwijken.
- Derden dienen na oplevering altijd het werk zelf in te meten.



info@brainworkz.nl  
www.brainworkz.nl

Tolgaarde 15  
7642 EZ Wierden

**Project**  
72 won Molenerve te Nuenen-West  
Veld E - Dorps Buurt

**Omschrijving**  
Verkooptekening Bnr 20  
Type A

**Projectleider**  
C. Waaijjer

**Getekend**  
Brainworkz

**Architect**  
SVP Architectuur en stedenbouw  
Het Zand 17  
5612 GB Amersfoort

**Formaat**  
A1

**Schaal**  
1:100 / 1:50

**Datum**  
15-11-2023

**Versie**

**Wijzigingsdatum**

**Projectnummer**  
220719-00

**Bladnummer**  
650-20

Deze tekening is eigendom van Brainworkz en mag zonder onze toestemming niet worden gepubliceerd, verspreid of anderszins openbaar gemaakt. Het gebruik van deze tekening voor andere projecten is strafbaar. De op deze tekening weergegeven afmetingen van aansluitpunten, radiatoren, ventilatiehoesters, schakelen, dakluimeningen en dergelijke zijn indicatief op de tekeningen aangegeven en worden door installateurs nader bepaald.