



**Voorgevel**  
schaal: 1 : 100



**Achtergevel**  
schaal: 1 : 100



**Linker zijgevel**  
schaal: 1 : 100

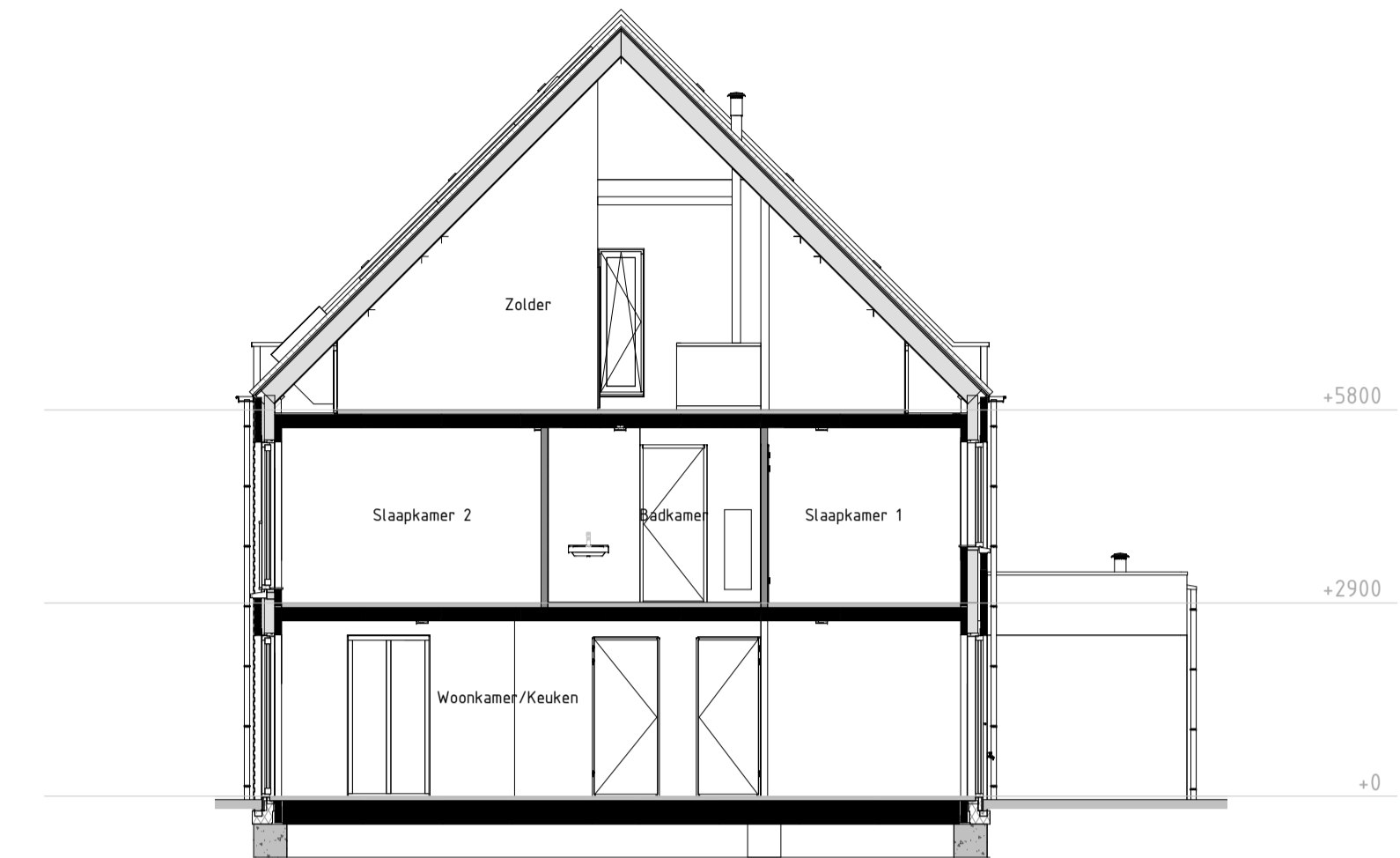

**Doorsnede B**  
schaal: 1 : 100

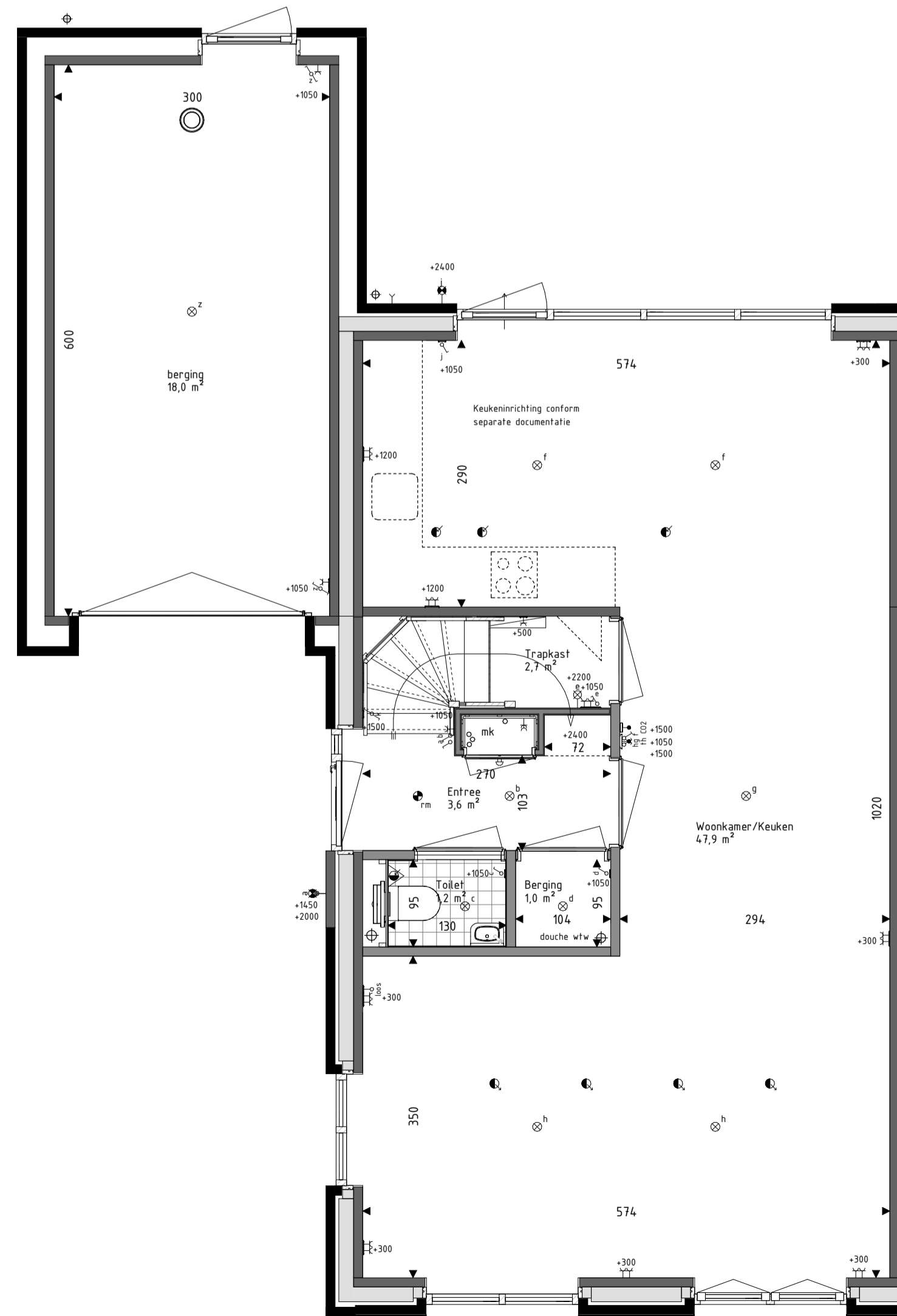

**Begane grond**  
schaal: 1 : 50

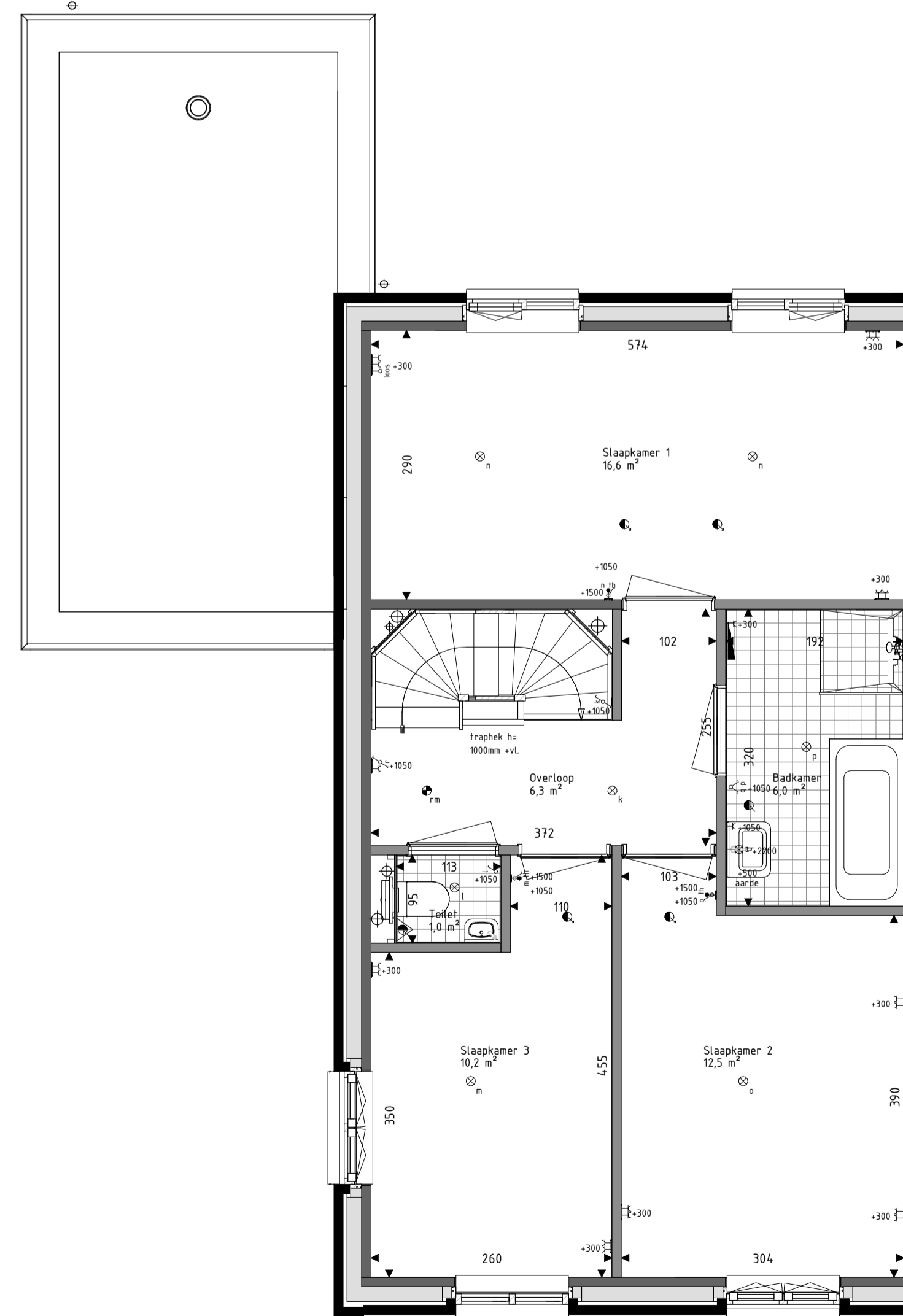

**Eerste verdieping**  
schaal: 1 : 50

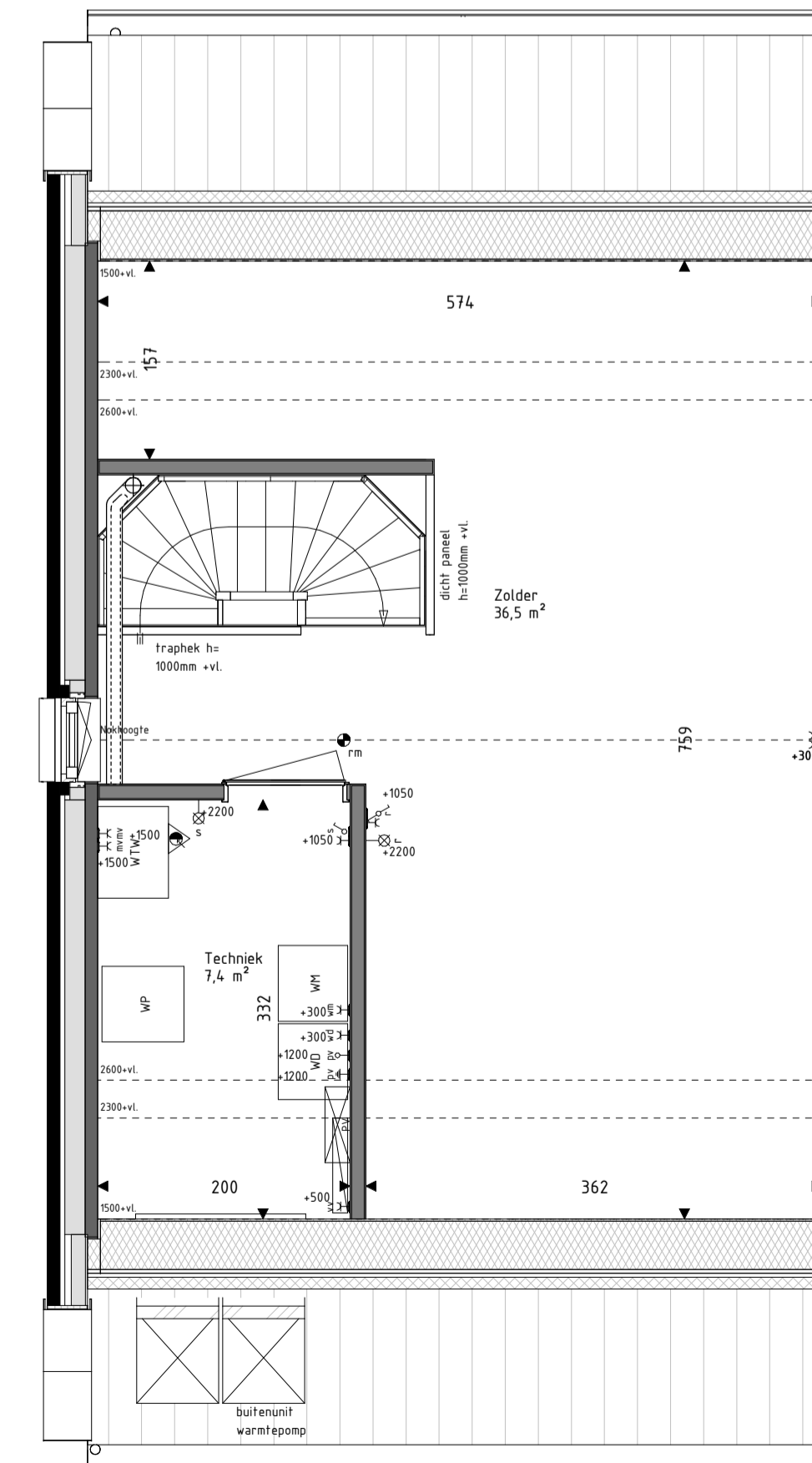

**Tweede verdieping**  
schaal: 1 : 50

**RENVOOI Materialen & arceringen:**

Metselwerk A [Lichtbruine steen, wit bezand, witte voeg]	Metselwerk B [Bruin gemaacde steen, lichtgrijze voeg]	Metselwerk B1 [Bruin gemaacde steen, gesluerde voeg]	Metselwerk C [Bruin gemaacde steen, donkergrijze voeg]	VG Veiligheidsglas [conform NEN3569]	BW Glazen borstwerf in aluminium kader [conform NEN3569 of NEN2608]	Gevelmetselwerk [conform kleur/materialenstaat]	Prefab beton [conform kleur/materialenstaat]	Lichte scheidingwanden [YTong verdiepingshohe panelen]	Prefab beton elementen [grijs, natureel]	Gevelbekleding [Houtsoort ntb, natureel]	Gevelbekleding [Houtsoort ntb, gebrand]	Dakpannen [Keramische pan, antraciet]	Zinken muurafdekker [grijs, natureel]	<b>*</b> Benoedigde pv-panelen conform BENG berekening bouwbesluit [enkele panelen t/bv BENG-2 = 0, aantal is indicatief]
Lichte scheidingwand [metal-stud]	Spouwisolatie [160mm rockwool]													

**RENVOOI Symbolen:**

bedraad aansluitpunt	bedraad aansluitpunt CO2 melder
buitenvoeler warmtepomp	bedraad aansluitpunt WTW unit
bedraad aansluitpunt utp t/RJA5	bedraad aansluitpunt thermostat
bedraad aansluitpunt utp Z/RJA5	wandcontactdoos perilex
onbedraade (loze) leiding	wandcontactdoos IP44
onbedraade leiding t/bv pv panelen	dubbele wandcontactdoos opbouw verticaal
enkelepolige schakelaar	drukknop deurbel
serieschakelaar	schel deurbel
wisselschakelaar	wandlichtpunt binnen
schakelaar zonerwing	wandlichtpunt buiten
3-standen schakelaar	plafondlichtpunt
wandcontactdoos geaard	rookmelder
buitenkraan	voevoentiel ventilatie
wand voevoentiel ventilatie	afvoventiel ventilatie
wand afvoventiel ventilatie	Omvormer PV-panelen
Verdeler vloerverwarming	Stalen balk in het zicht
Elektrische radiator	
Krijsteoppervlakte conform Bouwbesluitberekening	

- De voor uw woning van toepassing zijnde symbolen zijn opgenomen in de plattegronden.
- Alle wandcontactdozen en aansluitpunten op 300mm boven de vloer, tenzij anders aangegeven.
- Alle schakelaars op 1050mm boven de vloer, tenzij anders aangegeven.
- Het buitenlichtpunt naast de voordeur wordt uitgevoerd met een armatuur, alle overige buitenlichtpunten worden uitgevoerd als een bedraade leiding.
- De exacte plaatsen en afmetingen van aansluitpunten, radiatoren, ventilatiehoesters, schachten, dakluimeningen en dergelijke zijn indicatief op de tekeningen aangegeven en worden door installateurs nader bepaald.
- Arceringen zijn ter indicatie.
- Maaftvoering in centimeters.
- Alle op de tekening aangegeven maten zijn 'circa-maten'.
- De onder de ruimtebenaming weergegeven oppervlakte betreft de vloeroppervlakte van deze ruimte, onder de kap loopt deze tot het knieschot.
- Na het aanbrengen van wand- en vloerwerk (tegels, stucooorswerk, etc.) zullen de netto bruikbare maten bij oplevering een aantal centimeters van de genoemde bruto maten kunnen afwijken.
- Derden dienen na oplevering altijd het werk zelf in te meten.



**Project**  
72 won Molenerve te Nuener-West  
Veld E - Dorps Buurt

**Omschrijving**  
Verkooptekening Bnr 10  
Type Dsp

**Projectleider**  
C. Waaijer

**Opdrachtgever**  
VOF Nuener Kwartier  
Pastoor Petersstraat 3  
5612 WB Eindhoven

**Getekend**  
Brainworkz

**Architect**  
SVP Architectuur en stedenbouw  
Het Zand 17  
3811 GB Amersfoort

**Formaat**  
A1  
**Schaal**  
1:100 / 1:50  
**Datum**  
15-11-2023  
**Versie**

**Wijzigingsdatum**  
**Projectnummer**  
220719-00  
**Bladnummer**  
650-10

info@brainworkz.nl  
www.brainworkz.nl  
Tolgaarde 15  
7642 EZ Wierden

Deze tekening is eigendom van Brainworkz en kan zonder onze toestemming niet worden gepubliceerd, verspreid of anderszins openbaar gemaakt. Het is niet toegestaan deze tekening of de inhoud daarvan te kopiëren, verspreiden of anderszins openbaar te maken. De afbeelding is auteursrechtelijk beschermd.